



Pruszków, 25.03.2024 r.

WGM.6624.10.2024.DS

**Wydział Planowania Przestrzennego
w/m**

W związku z podaniami z dnia 26.02.2024 r. o ustalenie numerów porządkowych od ulicy (bez nadanej nazwy) dla:

- budynku mieszkalnego jednorodzinnego dwulokalowego, prognozowanego do wybudowania na działce nr ewidencyjny 347 w obrębie 0005 w Pruszkowie oraz
- budynku mieszkalnego jednorodzinnego, w trakcie budowy, usytuowanego na działce nr ewidencyjny 32/23 w obrębie 0005 w Pruszkowie

zwracam się z prośbą o podjęcie działań mających na celu nadanie nazwy ulicy.

Obsługa komunikacyjna dla obydwu inwestycji zaprojektowana jest od ulicy bez nadanej nazwy.

Zgodnie z zapisami miejscowego planu zagospodarowania przestrzennego części obszaru miasta Pruszkowa – Żbików II etap 2 zatwierdzonego Uchwałą Rady Miejskiej Nr XLVII/452/2014 z dnia 28.08.2014 r. (Dz. Urz. Województwa Mazowieckiego z dnia 23.10.2014 r. poz. 9836), komunikacja dla terenu inwestycji oznaczona jest symbolem 19KDD1/2 – tereny ulic dojazdowych.

Nieruchomości oznaczone w mpzp symbolem 19KDD1/2, opisane w rejestrze ewidencji gruntów m. Pruszkowa jako działki nr ew.: 29/4, 32/9, 32/10, 63/10, 63/16, 30/38, 64/2, 61/1, 62/1, 62/9, 62/12 z obrębu 05 w Pruszkowie, stanowią własność Miasta Pruszkowa. Uregulowane są odpowiednio w księgach wieczystych WA1P/00002328/6, WA1P/00144069/9, WA1P/00045136/6, WA1P/00102956/8 a w przypadku działek 62/9 i 62/12 został złożony wniosek do Sądu Rejonowego w Pruszkowie o ujawnienie prawa własności na rzecz Gminy Miasto Pruszków. Natomiast działki nr ew. 36/12 i 20/6 z obrębu 05 stanowią własność prywatną.

Dodatkowo informuję, że dla działek nr ew.: 63/7, 63/8, 63/9 i 63/11 z obrębu 05 w Pruszkowie (obsługiwanych od ulicy dojazdowej 19KDD1/2) zostały wydane decyzje udzielające pozwoleń na budowę budynków mieszkalnych. W związku z powyższym, należy przyjąć, że w najbliższym czasie zostaną złożone kolejne wnioski o ustalenie numerów porządkowych od ulicy 19KDD1/2.

NACZELNIK
Wydziału Geodezji
i Inżynierii Miejskiej
Anurzej Gruzik

Wydział Planowania Przestrzennego
URZĄD MIASTA PRUSZKOWA

Wpłynęło dnia 25.03.2024 r.

[Signature]

Załączniki:

1. wydruk z aplikacji e-mapa
2. kopia wniosku dot. dz. 347 z obr. 05
3. kopia wniosku dot. dz. 32/23 z obr. 05

URZĄD MIASTA PRUSZKOWA

ul. Józefa Ignacego Kraszewskiego 14/16, 05-800 Pruszków
e-mail: um@miasto.pruszkow.pl tel. (+48 22) 735 88 88

Pruszków
poznasz - polubisz





Pruszków - System Informacji Przestrzennej

skala 1 : 1500

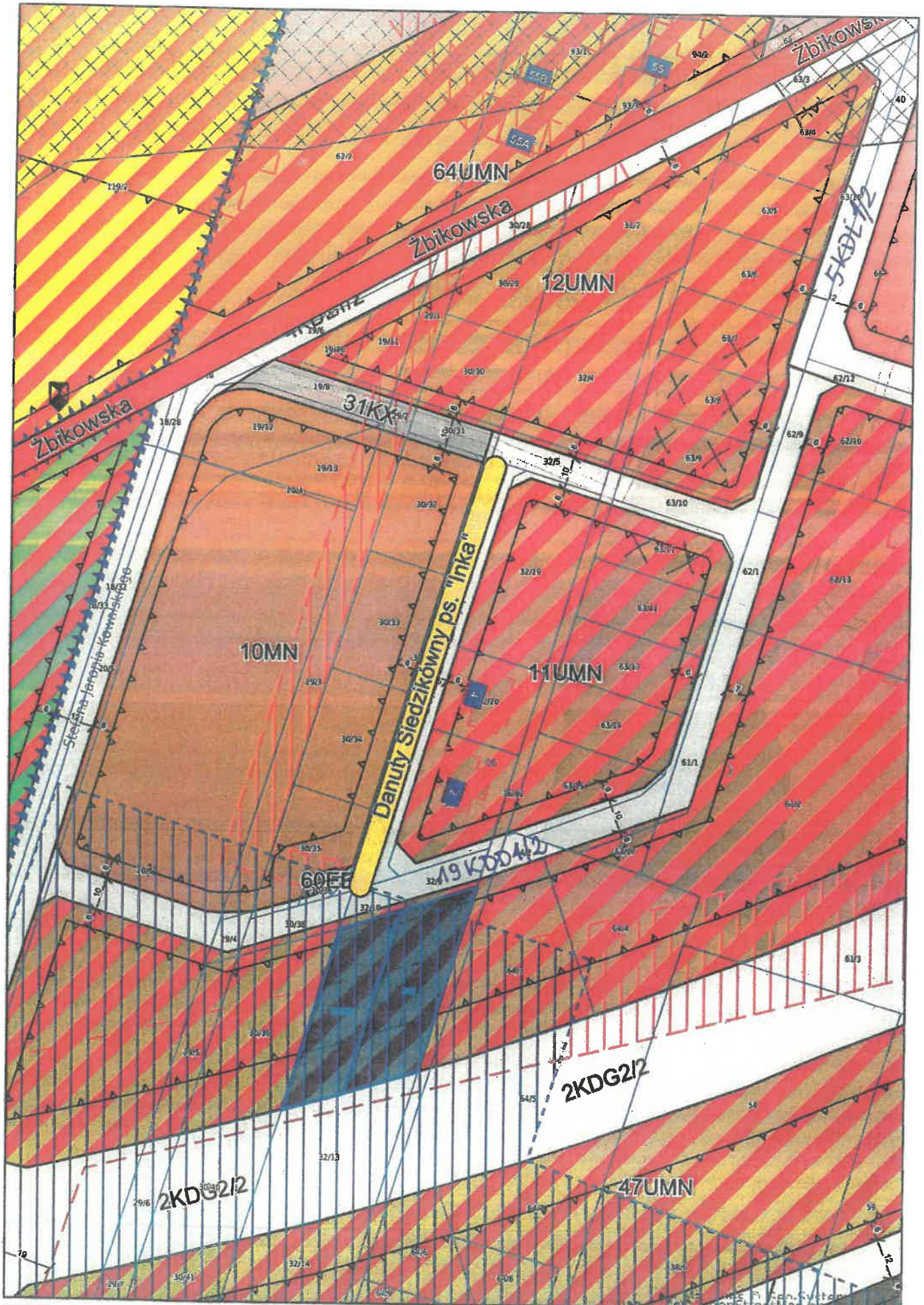

5668/2024

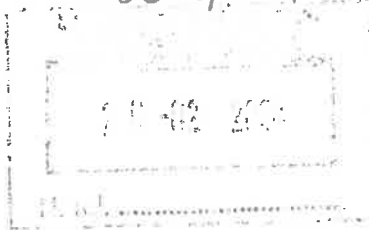

22/02/2024

(data)

Wnioskodawca:

(imie i nazwisko/nazwa wnioskodawcy)

(adres)

(nr telefonu/adres e-mail)¹⁾

Urząd Miasta Pruszkowa

ul. Józefa Ignacego Kraszewskiego 14/16

05-800 Pruszków

WNIOSEK O USTALENIE NUMERU PORZĄDKOWEGO

Wnoszę o ustalenie numeru porządkowego budynkowi/budynkom^{2) 3)} *PROSNO ZLOKALIZOWANYM DO WYBUDOWA*
w miejscowości *PRUSZKÓW* zlokalizowanemu/nym³⁾
na działce ewidencyjnej *347* w obrębie *05*

.....
(podpis wnioskodawcy)⁴⁾

Sposób odbioru:

- zawiadomienie odbiorę osobiście
 zawiadomienie proszę przesłać pocztą na adres j.w.

¹⁾ Dane nieobowiązkowe, przy czym ich podanie może ułatwić kontakt w celu rozpatrzenia wniosku i załatwienia sprawy.
²⁾ Jeżeli wniosek dotyczy więcej niż jednego budynku lub sytuacja w terenie nie wskazuje jednoznacznie, któremu budynkowi ma zostać ustalony numer porządkowy – do wniosku należy dołączyć mapę lub szkic z ich lokalizacją i oznaczeniem.
³⁾ Niepotrzebne skreślić.
⁴⁾ Podpis własnoręczny, a w przypadku składania wniosku w postaci elektronicznej: kwalifikowany podpis elektroniczny, podpis osobisty albo podpis zaufany.

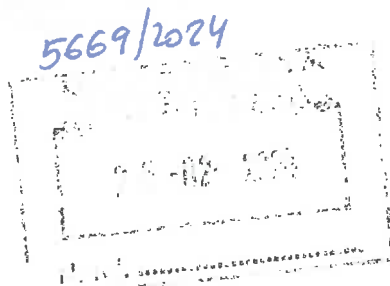

22/02/2024

(data)

Wnioskodawca:

↓
.....
(imię i nazwisko/nazwa wnioskodawcy)

Urząd Miasta Pruszkowa

ul. Józefa Ignacego Kraszewskiego 14/16

05-800 Pruszków

.....
(nr telefonu/adres e-mail)¹⁾

WNIOSEK O USTALENIE NUMERU PORZĄDKOWEGO

Wnoszę o ustalenie numeru porządkowego budynkowi/budynom^{2) 3)} **N TRAKCIE BUDOWY** zlokalizowanemu/nym³⁾
w miejscowości **PRUSZKÓW**
na działce ewidencyjnej **32/23** w obrębie **05**

.....
(podpis wnioskodawcy)⁴⁾

Sposób odbioru:

- zawiadomienie odbiorę osobiście
- zawiadomienie proszę przesłać pocztą na adres j.w.

¹⁾ Dane nieobowiązkowe, przy czym ich podanie może ułatwić kontakt w celu rozpatrzenia wniosku i załatwienia sprawy.
²⁾ Jeżeli wniosek dotyczy więcej niż jednego budynku lub sytuacja w terenie nie wskazuje jednoznacznie, któremu budynkowi ma zostać ustalony numer porządkowy – do wniosku należy dołączyć mapę lub szkic z ich lokalizacją i oznaczeniem.
³⁾ Niepotrzebne skreślić.
⁴⁾ Podpis własnoręczny, a w przypadku składania wniosku w postaci elektronicznej: kwalifikowany podpis elektroniczny, podpis osobisty albo podpis zaufany.